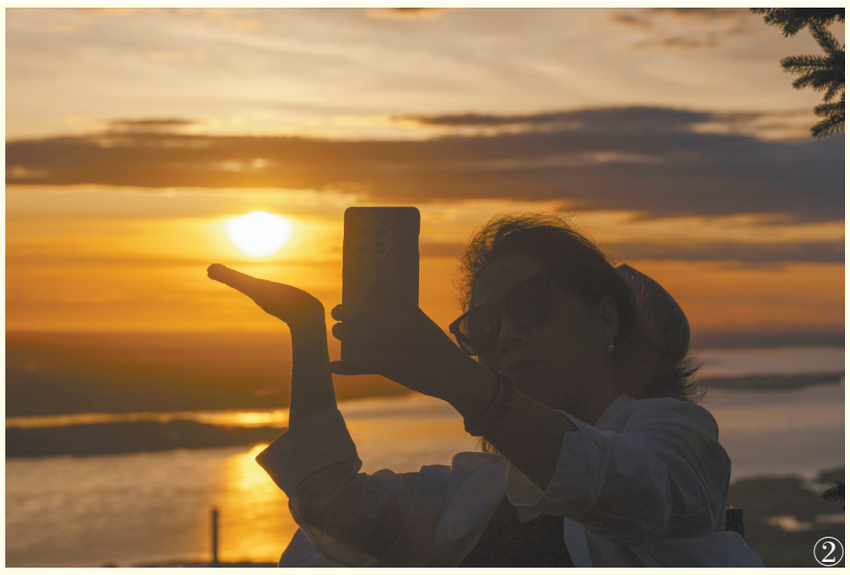

ལོ་འཁོར་གྱི་ཉི་མ་ཆུང་ཤོས་ཤར་བ།

རྒྱ་7པའི་ཚེས་4ཉིན། ལོ་འཁོར་གྱི་ཉི་མ་ཆུང་ཤོས་ཤར་ཞིང་། ས་འི་ཤོ་ལ་ཉི་མའི་འཁོར་ཐག་རིང་ཤོས་ཞེས་པ་ནི་ལོ་གཅིག་གི་ནང་དུ་སའི་ཤོ་ལ་དང་ཉི་མའི་དབར་གྱི་བར་ཐག་རིང་ཤོས་ཀྱི་དུས་སྐབས་དེ་ལ་ཟེར་ཞིང་། སྐབས་དེར་ཉི་མར་ཐད་ཀར་བཞུ་དུས་ལོ་ཧྲིལ་པའི་ནང་ཆུང་ཤོས་དེ་ཡིན།

པར་①ནི་རྒྱ་7ཚེས་4ཉིན། ཡུལ་སྐོར་བས་ཉེ་ལྟང་ཙང་ཐུང་ཡོན་གྱོང་ལྷུང་ཡོན་ཀུང་ཁང་ཅི་ཀེ་ནས་པར་བློངས་པའི་ལོ་འཁོར་གྱི་ཉི་མ་ཆུང་ཤོས་དེ་ཡིན།

པར་②ནི་རྒྱ་7ཚེས་4ཉིན། ཡུལ་སྐོར་བས་ཉེ་ལྟང་ཙང་ཐུང་ཡོན་གྱོང་ལྷུང་ཡོན་ཀུང་ཁང་ཅི་ཀེ་ནས་པར་བློངས་པའི་ལོ་འཁོར་གྱི་ཉི་མ་ཆུང་ཤོས་དེ་ཡིན།

པར་③ནི་རྒྱ་7ཚེས་4ཉིན། ཉེ་ལྟང་ཙང་ཞིང་ཆེན་ཙ་ལུའུ་ས་གོང་ཁྲིར་ཐུང་ཙང་གོང་ཁྲིར་སན་ཙང་ཁོའུ་རྒྱ་ལ་བའི་ཕྱི་ཐྲོན་ནས་པར་བློངས་པའི་ལོ་འཁོར་གྱི་ཉི་མ་ཆུང་ཤོས་དེ་ཡིན།

པར་④ནི་རྒྱ་7ཚེས་4ཉིན། ཉེ་ལྟང་ཙང་ཞིང་ཆེན་ཙ་ལུའུ་ས་གོང་ཁྲིར་ཐང་ཙང་ཁོ་ཡ་ལ་ཁ་ཤས་ཡོད་པ་ཞིང་ཁ་ལ་ཉི་ཟླ་ཤས་ཀ་ཤར་ཞིང་ཁ་ལ་ཤ་ཚ་ཤས་ཡོད་ཀྱི་ལ་ཤ་ཚ་ཤ་ཡ་ཡ་ཡ་ཡ་ཡ་ཡ་ཡ་ཡ

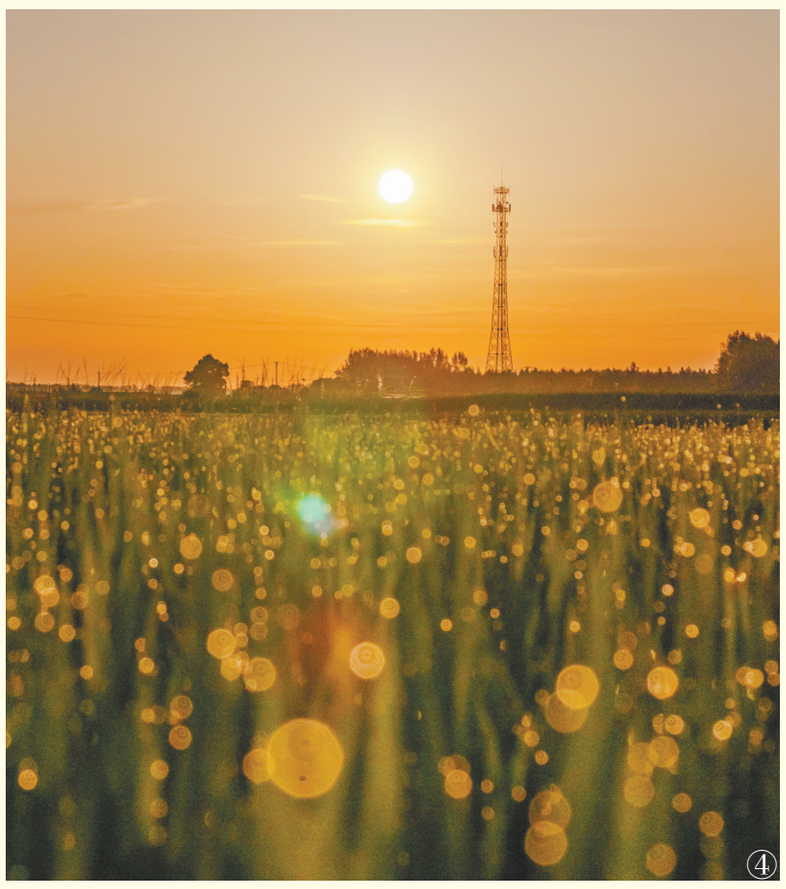

ལོ་ཁྲི་ཕྲག་ལྔ་ཕྲག་ཁ་ཤས་ཀྱི་ཁྱད་ཆོས་ཀྱི་ཐུན་ཚན་ཁ་ཤས་ཀྱི་ཁ་ཕྱིར་ཕྱི་ཕྱོགས་ཀྱི་ལས་ཁུངས་ལ་ཕྱིན་ཟིན་ཡོད།

ཨིན་ཏེ་ཀས་བཙན་ལས་ཁུངས་ཀྱིས་ཟླ་7ཚེས་4ཉིན་ཐོག་འཕྲིན་ཐུགས། ཚེས་4ཉིན། ཀས་འགོད་པར་རྒྱལ་ཁབ་ཁྲལ་ངོན་ལ་ཕྱི་ཁྲེན་ཐུས་ནས་ཤེས་རྟོགས་ཐུང་ནས། འདི་ཚའི་ཟླ་དང་པོ་ནས་ལྟ་བའི་བར། ད་ལྟ་ལག་བསྟར་བྱེད་བཞིན་པའི་ཚན་རྩིག་ཁག་པར་ཀྱི་དངོས་པོ་ནས་ལས་རིགས་འཕེལ་རྒྱས་བྱེད་པའི་སྲིད་ཇུས་ཀྱི་ངོ་བོ་ཁོ་ནས་ཡིན་ལ་རེ་བ་ནན་པོ་ཞིག་ཡིན་ལ་རེ་བ་ནན་པོ་ཞིག་ཀྱང་ཡིན་ཞེས་བཤད། ཁོང་གིས་ཐོང་ཚོར་བཅའ་ལྷོར་ཁག་ཞིག་ལ་ཁ་ཕྱིར་ཕྱི་ཕྱོགས་ཀྱི་ལས་ཁུངས་ལ་ཕྱིན་ཟིན་ཡོད། ཁོང་གིས་ཐོང་ཚོ་ཡང་ཁ་ཕྱིར་ཕྱི་ཕྱོགས་ཀྱི་ལས་ཁུངས་ཀྱི་ལས་ཀ་ཤས་ཀ་ཤ་ཡ

(**བར་ཌོས་དང་པོར་མཇུད**)ཤུལ་ལས་ཕྱི་ཁྲལ་ཐུབ་ཅིས་རྟེན་འབྲེལ་འཕྲིན་ཡིག་ནང་གི་ཁོའི་ལྷག་ཀྱི་དེང་རབས་ཅན་ལ་བརྟེན་ནས་ཀུལ་ཁབ་སྟོབས་ཆེན་འཛིན་གས་སྐྱན་ལ་ཐོག་ཡོངས་ནས་སྐྱ་འདེད་གཏོང་བ་དང་མི་རིགས་བསྐར་དར་ཀྱི་ཆེད་ཅན་ཆེན་བྱ་གཞག་གཏོང་བར་གཞོན་ནུ་ལས་ཀ་ཤ་ཡ ཕ་ཅ

ལོ་ཁྲི་ནས་གཞོན་ནུ་སྨོབ་མ་དེ་བས་མང་ཚུགས་ཀྱི་ཁ་ཕྱིར་ཕྱི་ཕྱོགས་ཀྱི་ལས་ཁུངས་ལ་ཕྱིན་ཟིན་ཡོད། ཁོ་ཚ་ཁ་ཤས་ཀ་ཤ་ཡ ཕ་ཅ

ཕ་ཅ

ཕ

ཕ

ཕ